

Vrijblijvend reisplan

Kroatië 16-07-19 t/m 25-07-19

REIS(OP)MAATJE

Op alle aanbiedingen, overeenkomsten, de uitvoering en alle daaruit voortvloeiende zaken tussen de klant en Reisopmaatje.nl zijn onze algemene voorwaarden van toepassing. Deze zijn te vinden op onze website of op te vragen via info@reisopmaatje.nl.

Aan deze vrijblijvende offerte zijn geen rechten te ontnemen. Door snelle fluctuaties in prijzen in de toerisme sector kan het werkelijke totaalbedrag lager of hoger uitpakken dan in dit reisplan genoemd. Hierom raadt Reisopmaatje haar klanten aan zo snel mogelijk een beslissing te nemen over het ontvangen reisplan.

Vluchtschema

Heenvlucht op **16 juli 2019**

18:45 Eindhoven Airport
1 uur 40 minuten

20:25 Rijeka Airport

Terugvlucht op **25 juli 2019**

09:20 Rijeka Airport
1 uur 50 minuten

11:10 Eindhoven Airport

Baggage vliegtuig

Aan boord mag mee; een handbagagekoffer van 10 kg (55 x 40 x 25 cm).

Huurauto

In het terminal gebouw van Rijeka Airport zijn de servicebalie's van de autoverhuurbedrijven te vinden. Je krijgt de beschikking over een Fiat 500 of een vergelijkbare auto. De auto wordt met een volle tank aangeboden en dient weer met een volle tank te worden ingeleverd.

Neem onderstaande informatie goed door! De auto komt inclusief de volgende zaken:

- Aanrijdingsschadeverzekering (CDW)
- Diefstalbescherming
- Wettelijke aansprakelijkheid
- Onbeperkt aantal kilometers
- Luchthaventoeslagen

Bescherming tegen schade en diefstal

Verzekering van aanrijdingsschade en diefstalbescherming zijn voor deze auto inbegrepen. Deze verzekering dekt diefstal van en schade aan het voertuig, met uitzondering van schade aan of verlies van banden, voorruit, glas en onderstel.

Eigen risico

Het eigen risico voor schade aan de auto bedraagt €825,- (Incl. belasting) en het eigen risico voor diefstal van de auto bedraagt €825,- (Incl. belasting). Zorg dat je bij het ophalen van de auto voldoende reserve hebt op je creditcard voor het eigenrisicobedrag.

Aanbetaling

Bij het ophalen zal het autoverhuurbedrijf een borgsom van €1200,- aan je vragen. Dit betreft een garantie die wordt ingehouden op je creditcard in het geval van schade aan of diefstal van het voertuig. Dit bedrag wordt automatisch vrijgegeven als het voertuig tijdens de huurperiode niet gestolen wordt of beschadigd raakt.

Leeftijd bestuurder

22 tot 70 jaar. Bestuurders in de leeftijdscategorie 18 tot 21 jaar betalen €12,- extra per dag met een maximum van €60,- , inclusief 25% belasting. De extra kosten reken je zelf af aan de verhuurbalie, wanneer je het voertuig ophaalt.

Rijbewijs

Een geldig rijbewijs dat minimaal 2 jaar is gebruikt, zonder belangrijke aantekeningen.

Extra bestuurder

Voor een bedrag van €8.75 per dag met een maximum van €87,50, inclusief 25% belasting, kan je een extra bestuurder aan de autohuur toevoegen. Dit reken je zelf af aan de verhuurbalie, wanneer je het voertuig ophaalt.

Formulier(en) met ID

Een geldige ID met foto (paspoort of nationale ID).

Verzekeringsdekking

- Verzekering van aanrijdingsschade (CDW): Inclusief 25% belasting; Eigen risico €825,-
- Diefstalverzekering (TW): Inclusief 25% belasting; Eigen risico €825,-
- Wettelijke aansprakelijkheidsverzekering (WA): Inclusief 25% belasting

Het eigen risico is het bedrag dat is vastgesteld door de autoverhuurder en bij je in rekening kan worden gebracht in geval van schade aan/diefstal van het voertuig. Schade aan of verlies van banden, voorruit, glas en onderstel wordt mogelijk niet gedekt door de CDW (verzekering van aanrijdingsschade). Controleer dit bij de verhuurder aan de balie.

Premium dekking

Het is mogelijk een premium dekking af te sluiten van €12,- per dag. Onder deze dekking vallen de volgende zaken:

- Terugbetaling van borg bij schade of diefstal
- Schade aan banden, ramen, spiegels en wielen meeverzekerd
- Sleuteldekking en persoonlijke bezittingen

LET OP: Wij bevelen met klem aan dat je foto's maakt van het voertuig voordat je de sleutel in ontvangst neemt. Het liefst met de autoverhuurmedewerker zichtbaar op de foto. Zo kan je altijd bewijzen dat eerder niet geziene schade al aanwezig was voor de huurperiode.

Reisschema

We zijn ons ervan bewust dat je aangaf gedurende de gehele vakantie een vast stekje te willen hebben. Deels hebben we hier ook gehoor aan gegeven! Helaas is Kroatië zo langgerekt dat het onmogelijk is om vanuit één uitvalsbasis al het moois dat Kroatië te bieden heeft, te ontdekken. Daarom is gekozen voor onderstaand reisschema. We hebben accommodaties gekozen die voldoen aan al jouw wensen, en we durven bijna met zekerheid te zeggen dat de accommodaties in Pula en Grebaštica wel als een vast stekje zullen aanvoelen!

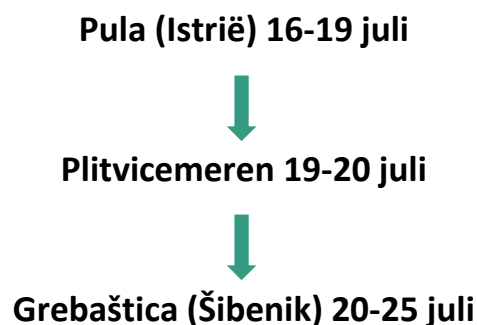

Pula (16-19 juli)

Apartments Ana

De accommodatie ligt in Pula, op het Kroatische schiereiland Istrië. De appartementen zijn uitgerust met airconditioning, een balkon, een badkamer en een keukentje. In de gehele accommodatie is gratis WiFi beschikbaar. De accommodatie biedt ook een buitenzwembad, een tuin en barbecuefaciliteiten. Klik [hier](#) voor de website van de accommodatie.

Istrië is het grootste schiereiland in de Adriatische Zee en ligt tussen de Golf van Triëst en de Kvarner. Het is een van de meest veelzijdige regio's van Kroatië. Zo zijn er prachtige stranden, romantische havenstadjes, een adembenemende binnenlandse natuur, die aan de Provence en Toscane doet denken, en azuurblauw water te vinden. Vanuit de accommodatie zijn alle hoogtepunten gemakkelijk met de huurauto te bereiken.

Alle appartementfaciliteiten:

- Balkon
- Patio
- Uitzicht op de tuin
- Satelietkanalen
- Flatscreen-tv
- Airconditioning
- Zithoek
- Verwarming
- Eigen ingang
- Bank
- Zwembad
- Kledingkast
- Droogrek
- Haardroger
- Koelkast
- Waterkoker
- Koffiezetapparaat
- Broodrooster
- Kookplaat
- Keukengerei
- Beddengoed



Plitvicemerén (19-20 juli)

Pension Melody

De accommodatie ligt in Dreznik, op 10 kilometer afstand van de sprookjesachtige Plitvicemerén. In het pension is elke kamer uitgerust met een bureau, een badkamer met gratis toiletartikelen en een balkon. In het gehele pension is gratis WiFi beschikbaar. Het pension biedt ook barbecuefaciliteiten.

De Plitvicemerén zijn één van de mooiste natuurwonderen van Europa. Dit nationale park werd in 1979 op de werelderfgoedlijst van UNESCO gezet en trekt jaarlijks vele duizenden bezoekers. Het park bestaat uit 16 meren die tot wel 46 meter diep kunnen zijn. Daarnaast zijn er 90 watervallen te vinden, waarvan de hoogste 78 meter hoog is. Naast het water bestaat het park ook uit bossen met sparren van 50 meter hoog. Het park kent kilometerslange wandelpaden, rondvaartboten en een treindienst die je van de ene kant van het park naar de andere kant brengt.

We raden aan op 19 juli vroeg te vertrekken uit Pula en onderweg te stoppen in de havenplaatsen Opatija en Rijeka. Als het er qua tijd in past, is het ook nog erg leuk om een kijkje te nemen op het eiland Krk. De host van Pension Melody heeft er geen problemen mee als jullie later op de avond arriveren. Gebruik 20 juli om de Plitvicemerén te ontdekken!

Alle kamerfaciliteiten:

- Balkon
- Flatscreen-tv
- Strijkvoorzieningen
- Zithoek
- Ventilator
- Beddengoed
- Muskietennet
- Kledingkast
- Droogrek
- Haardroger
- Koelkast
- Waterkoker



Grebaštica (20-25 juli)

Vila Visnjic

De accommodatie ligt in de provincie Šibenik-Knin. De villa is gelegen aan zee met een eigen toegang en afdaling naar het water. Vanaf het balkon heb je een prachtig uitzicht op de zee en de zonsondergang. Daarnaast heeft de villa een buitenzwembad en ligt het in een zeer rustig kustplaatsje. Op 300 meter afstand bevindt zich een bar. De villa beschikt over vijf appartementen. Alle appartementen beschikken over een volledig uitgeruste keuken met een koelkast en een waterkoker.

De accommodatie is een uitstekend startpunt voor nabijgelegen steden zoals Šibenik, Primošten, Trogir, Zadar, Split of het natuurpark Krka. Uiteraard is de villa ook heel geschikt voor een dagje luieren en genieten van de Middellandse Zee.

Alle appartementfaciliteiten:

- Balkon
- Patio
- Uitzicht op zee
- Flatscreen-tv
- Strijkijzer
- Zithoek
- Eigen ingang
- Kledingkast
- Droogrek
- Schoonmaakmiddelen
- Koelkast
- Keuken
- Eetgedeelte
- Keukengerei
- Koelkast
- Waterkoker
- Kookplaat
- Beddengoed

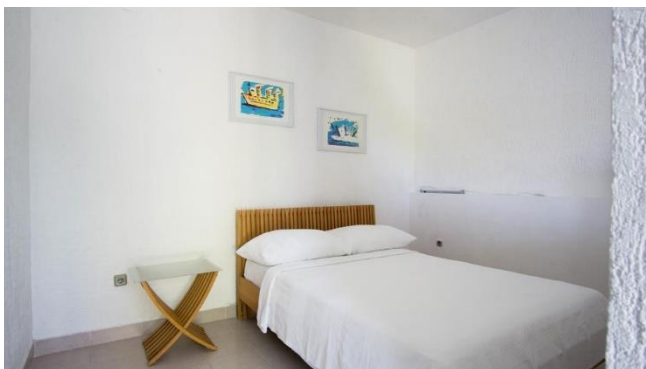

Klik [hier](#) voor de website van de accommodatie. (Wij boeken niet via AirBnb.)

Prijzen

Per persoon

Totaal

€629,-

€1.258,-

Hoe verder?

Boeking

Laat zo snel mogelijk weten of je bovenstaand reisplan ziet zitten. Zodra je groen licht geeft krijg je een factuur toegestuurd op jouwemail@email.com. Naast de factuur ontvang je ook een betaalverzoek van Certo Escrow (info@certo-escrow.com). Certo Escrow is een door De Nederlandsche Bank (DNB) goedgekeurde garantieregeling die jouw betaling waarborgt tot één dag na het einde van je reis. Reisopmaatje ontvangt dus pas de betaling wanneer jij weer veilig en vol prachtige vakantie verhalen bent teruggekeerd. Het is mogelijk dit betaalverzoek via iDEAL of overboeking te voldoen. We willen je vriendelijk verzoeken dit zo spoedig mogelijk te doen, om zo prijsfluctuaties te voorkomen. Zodra wij het te betalen bedrag ontvangen hebben, ontvang je van ons een betaalbevestiging en zal de pakketreis geboekt worden.

Lees [hier](#) meer over de betaaloplossing die wij gebruiken!

Levering

Zodra de pakketreis geboekt is ontvang je van ons jouw boekingsbevestiging met boekingsnummer. Vervolgens krijg je alle reisbescheiden (vliegtickets, accommodatie vouchers, huurauto voucher en reisgids) digitaal en in een verzegelde enveloppe toegestuurd.

In het buitenland

Eenmaal op vakantie geniet je van een 24/7 conciërge service! Wij zijn altijd te bereiken als jouw persoonlijke conciërge voor vragen, extra reismensen of assistentie. Zo weet je zeker dat je er nooit alleen voor staat!

Zie de volgende pagina voor een impressie van de reisroute.

A Pula

B Plitvicemereren

C Grebaštica

